

Ho
sentito

che è possibile avere una pensione di invalidità e di accompagnamento per i malati oncologici, è vero? Di cosa si tratta?

Mia nonna

ultraottantenne percepisce già l'indennità di accompagnamento e l'assegno sociale da invalidità civile. Ora sta perdendo la vista, può chiedere la pensione dei ciechi?

Mi
è stata

sospesa la pensione per sordomuti perché ho superato il limite di reddito. È giusto? Qual è il limite?

A
causa

della malattia non riesco più a svolgere il mio lavoro a tempo pieno. Posso chiedere un part time? E una pensione?

Si occupa della prevenzione degli infortuni sui luoghi di vita e lavoro e del loro indennizzo **INAIL**, della valutazione medico-legale dell'invalidità civile, dell'handicap, dell'invalidità **INPS** e dell'inabilità **INPDAP** dei dipendenti pubblici per ottenere le relative pensioni.

Informazioni ed appuntamenti
www.patronato.acli.it
Numero verde: 800 740044

Il Patronato Acli è informazione, consulenza, assistenza e tutela, in sede amministrativa e giudiziale, su pensioni a livello nazionale e internazionale, malattie professionali e infortuni sul lavoro, invalidità civili e indennità di accompagnamento, assegni al nucleo familiare e indennità di disoccupazione, assistenza sanitaria e sociale, previdenza complementare, rapporti di lavoro e regolarizzazione dei lavoratori immigrati.

Il Patronato segue l'iter completo di ogni pratica, confrontandosi con gli Istituti competenti e intervenendo quando necessario: dalla compilazione della domanda alla sua trasmissione per via telematica, fino al controllo e alla verifica del provvedimento finale.

Il Patronato svolge un'attività di pubblica utilità senza scopo di lucro. È presente in Italia e all'estero con oltre 3mila persone: operatori professionali, promotori sociali, volontari, consulenti, medici legali e avvocati. Per assicurare, appunto, informazione, consulenza, assistenza e tutela ai lavoratori e ai cittadini italiani e stranieri, sul territorio nazionale e all'estero.

Il Patronato Acli, ente di diritto privato, voluto dalle Associazioni Cristiane Lavoratori Italiani, è riconosciuto dallo Stato e da sempre è al servizio del cittadino, della persona e della famiglia.

Lavoriamo
con professionalità,
sensibilità, competenza
e riservatezza.

Assegni familiari
Pensioni
Invalidità
Salute
Assistenza
Riconglunzione
Consumo
Riscatto
Contributi
Lavoro domestico
Disoccupazione
Trattamento di fine rapporto
Previdenza complementare
Collaboratori familiari
Maternità
Totalizzazione
Consulenza
Infortuni sul lavoro
Sociale
Indennità di accompagnamento
Colf
Diritti
Doveri
Servizio Militare
Permesso di soggiorno
Previdenza
Lavoro
Inabilità
Tutela
Meliattoria professionale

Patronato Acli

Per i servizi sociali dei lavoratori e dei cittadini

INVALIDITÀ CIVILE.
Non perdere il filo
della tua domanda.
Rivolgiti a noi.



Chiama il numero verde
800.74.00.44

Per richiedere il riconoscimento dell'invalidità civile, rivolgiti gratuitamente al Patronato Acli.

Qui troverai operatori preparati e Medici legali competenti pronti a seguirti passo passo nella gestione della tua pratica, per aiutarti ad ottenere con facilità ciò che ti spetta di diritto. Scopri la sede del Patronato Acli più vicina a te e prenota subito un appuntamento chiamando il **numero verde 800.74.00.44** o visitando il sito www.patronato.acli.it

WWW.PATRONATO.ACLI.IT

A

mia figlia,

di 7 anni, è stata riconosciuta la legge 104 e l'indennità di frequenza. Ha diritto anche all'indennità di accompagnamento?

68 anni

Ho

e sul verbale di invalidità civile si dice che sono una persona con difficoltà persistenti mediogravi (67 - 99%). Che significa? Ho diritto alla pensione?

Devo

fare

la domanda di invalidità civile per mio padre, che devo fare?

Mia moglie

ha avuto la revoca dell'invalidità civile a seguito di visita di revisione. La revoca della pensione che decorrenza ha? Dalla data della visita medica o altra?

Sportello Salute

È un servizio del Patronato Acli rivolto a coloro che hanno problemi di salute, invalidità o che sono vittime di infortuni sul lavoro.

Lo Sportello cura i rapporti con i medici di famiglia, le **ASL** e gli **ospedali**.

La domanda di riconoscimento dell'invalidità civile

Molteplici sono i benefici che si possono richiedere presentando una domanda di invalidità civile: dalle prestazioni economiche ai permessi lavorativi, dall'esenzione ticket alle agevolazioni fiscali o di altro genere locale.

La domanda è il punto chiave che orienterà tutto l'iter della pratica.

Non sono ammesse modifiche o integrazioni alle richieste iniziali.

Il certificato medico, gli accertamenti, il verbale ed il provvedimento finale saranno strettamente collegati a quanto viene indicato nella domanda iniziale di riconoscimento dell'invalidità civile. È quanto mai indispensabile partire con il piede giusto, con le giuste informazioni e con un'assistenza competente e professionale.

Vediamo insieme passo passo **le principali tappe della domanda di invalidità civile:**

1



Dal tuo Medico di fiducia

- Il Dottore compila ed invia il certificato medico all'INPS mediante la procedura telematica.
- Il sistema informatico genera una ricevuta che il medico ti rilascerà. Con questa ricevuta ti devi recare al Patronato Acli.

2



Dal Patronato Acli per la presentazione della domanda

- Insieme compileremo la domanda di riconoscimento dell'invalidità civile e la invieremo all'INPS in modalità informatica. La domanda deve essere presentata entro 90 giorni dal rilascio del certificato medico.

La visita della Commissione ASL

Inoltrata la domanda, il sistema informatico dell'INPS fornisce la ricevuta su cui sarà indicata la data della visita presso la Commissione medica dell'ASL. L'invito a visita sarà comunicato anche con lettera raccomandata con ricevuta di ritorno all'interno della quale saranno indicate tutte le informazioni relative ai documenti da portare. Dopo la visita, la Commissione emetterà il verbale di riconoscimento.

3



Arriva il verbale INPS, che fare?

Ti Aspettiamo al Patronato Acli, con il verbale INPS. Dobbiamo verificare le decisioni prese dalla Commissione:

- **Esito positivo.** A questo punto ti indicheremo quali sono i documenti da presentare all'INPS per ricevere la prestazione economica e concludere, così, la pratica.
- **Esito negativo.** In caso di esito negativo è possibile attivare un ricorso giudiziario entro 6 mesi dalla notifica del verbale. Il Patronato Acli ti fornirà l'assistenza e la tutela necessaria durante tutta la fase legale.
- **La rivedibilità.** Quando la Commissione medica nel redigere il verbale della visita ritiene che le infermità riscontrate siano suscettibili di miglioramento o peggioramento dichiara il soggetto rivedibile e annota la data per la visita di verifica sul verbale stesso. Entro quel termine l'invalido sarà sottoposto a nuovi accertamenti da parte della Commissione che emetterà nuovo verbale. È importante che questo nuovo verbale sia controllato dal medico del Patronato Acli.

4

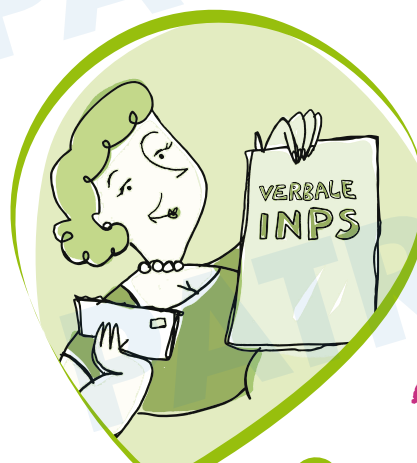

La concessione della prestazione economica

Quando il grado di invalidità accertato nel verbale dà diritto ad una prestazione economica, sono richiesti all'interessato i documenti necessari per l'accertamento dei requisiti socio-economici (redditi, ricoveri, frequenze, ecc.) e le modalità di pagamento della prestazione stessa.

5



Il ricorso giudiziario e la motivazione medico legale

Non sempre il verbale di riconoscimento riporta una valutazione sufficiente ad ottenere la prestazione richiesta. In questo caso il medico legale messo a disposizione dal Patronato Acli verificherà se ci sono o meno i presupposti per proporre il ricorso giudiziario.

L'aggravamento

Il soggetto già riconosciuto invalido può presentare una nuova domanda per l'accertamento dell'aggravamento delle sue condizioni.

Tale aggravamento potrà essere riconosciuto soltanto in caso di comprovate modificazioni del quadro clinico certificato sul verbale precedente.

Per modificazioni del quadro clinico preesistente si intendono l'aggravamento documentato delle menomazioni e infermità già diagnosticate, oppure la documentata comparsa di nuova menomazione o infermità che va ad aggiungersi a quelle già accertate.